



CLINIQUE 
TURIN 



ICI

**VOUS ÊTES
UNIQUE**

- L'espérance de vie augmente régulièrement.
Cela est dû entre autres aux avancées de la médecine et aux équipements qui répondent aux exigences du progrès.

- A la Clinique Turin, on pratique tous les ans plus de 15000 actes médicaux. Ceux-ci sont assurés par un corps médical spécialisé et un personnel soignant hautement qualifié. Plus de 300 personnes travaillent à la Clinique Turin.

- Cela suppose une organisation des services particulièrement efficace et l'application stricte de règles de sécurité.

- **En particulier, un patient doit pouvoir être identifié par le personnel hospitalier à tout moment de son séjour dans l'établissement afin d'éviter le moindre risque d'erreur.**

VOTRE
IDENTIFICATION
À L'ADMISSION
PROCEDURE

- **Tous les renseignements concernant votre identité sont confidentiels et ne peuvent être divulgués.**

- À votre entrée vous êtes identifié(e) par votre nom (le cas échéant, votre nom de naissance), votre prénom, votre date de naissance, et votre sexe.
Ces renseignements doivent être pris sur une pièce d'identité portant votre photographie (carte d'identité, passeport, permis de conduire, titre de séjour).

- Votre carte vitale vous est aussi demandée.
Elle facilite le remboursement des soins et permet de recouper les renseignements sur votre identité.

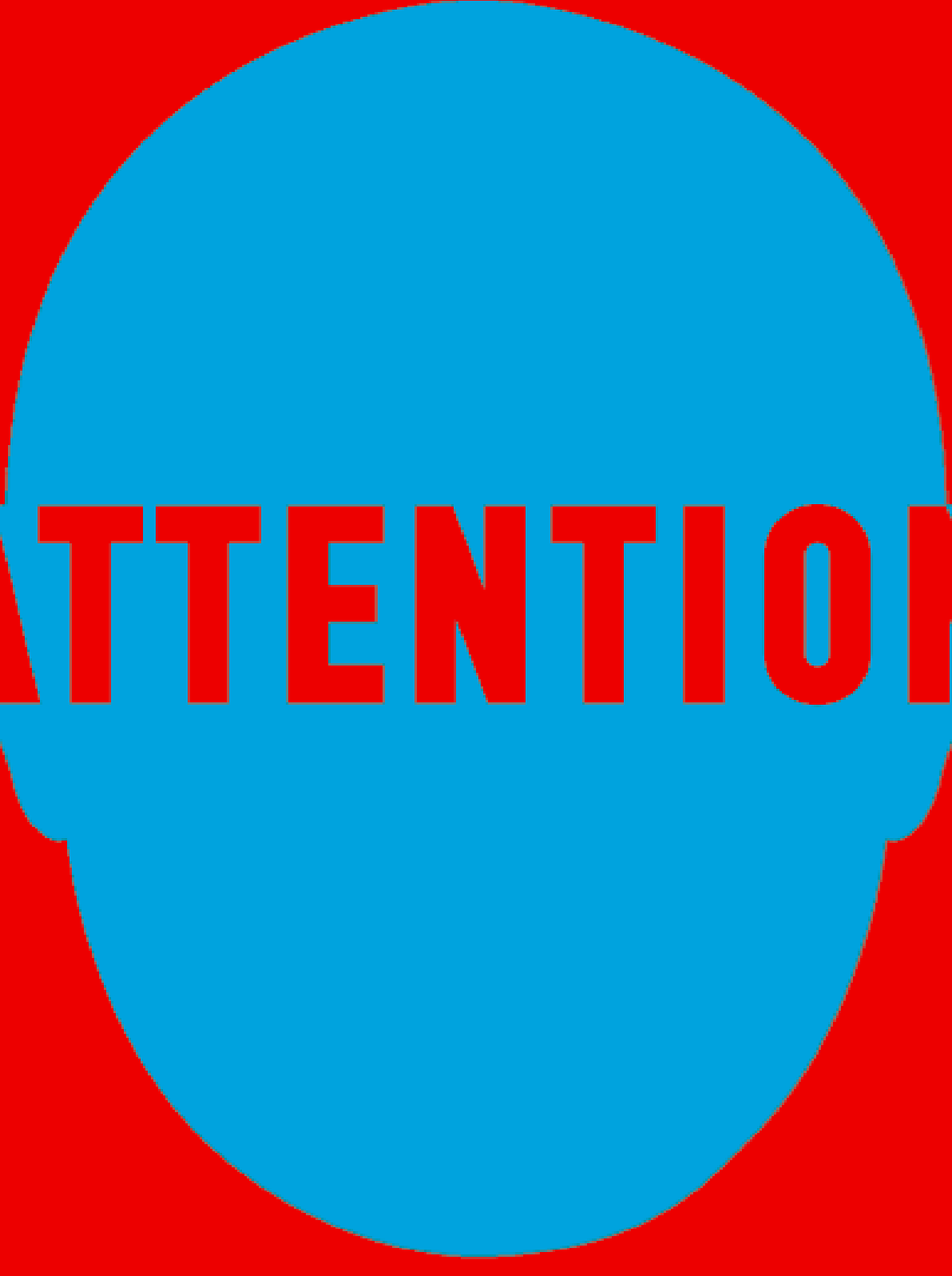

ATTENTION



**TOUTE USURPATION
OU ÉCHANGE D'IDENTITÉ
CRÉE UN DYSFONCTIONNEMENT
DONT LES CONSÉQUENCES
PEUVENT ÊTRE DRAMATIQUES
POUR LA SANTÉ
DES PERSONNES
CONCERNÉES**

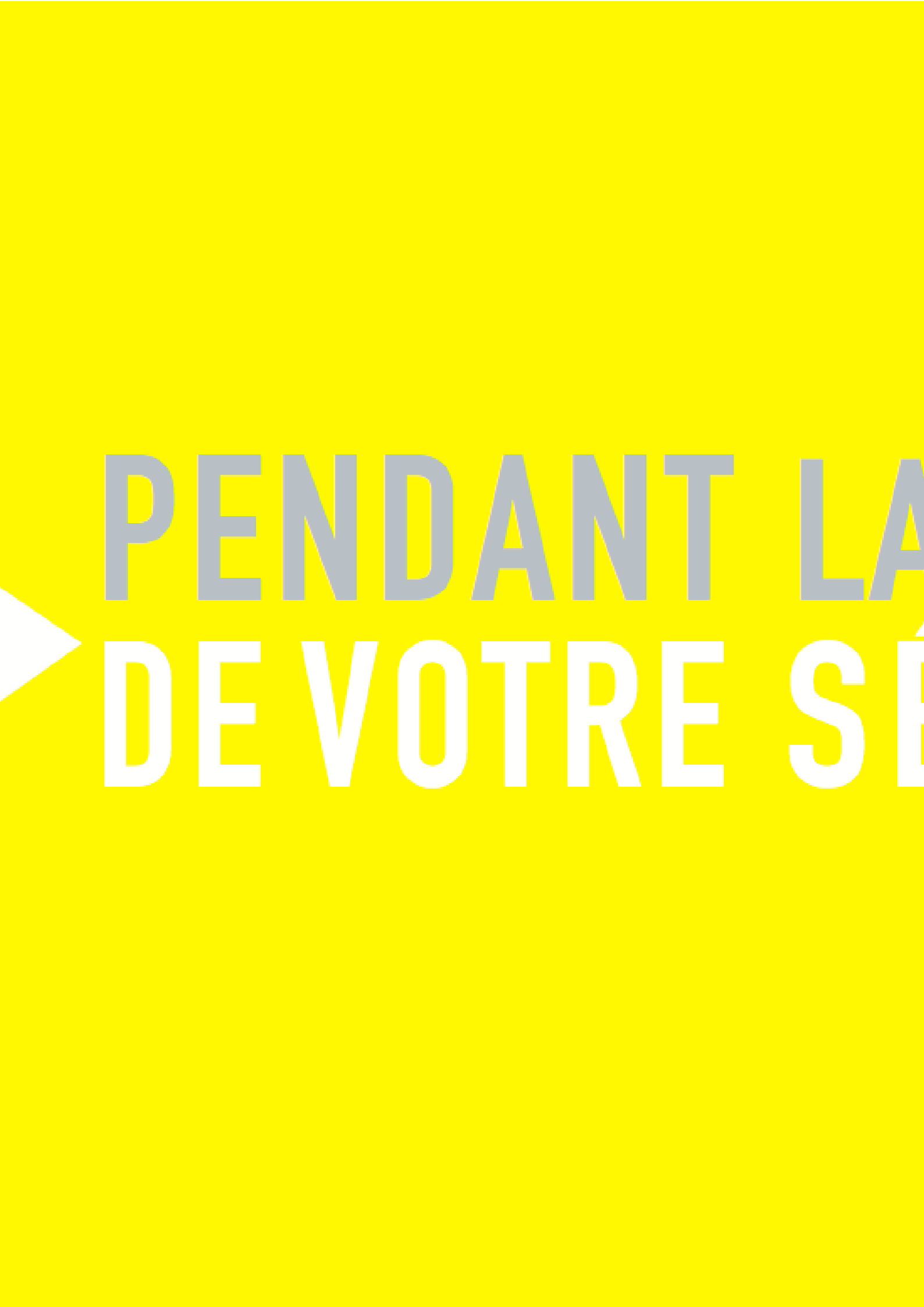

PENDANT LA

DEVOTRE SÉ

✦ À tout moment de votre séjour, le personnel soignant doit pouvoir s'assurer de votre identité.

✦ Pour garantir votre sécurité, les procédures sont très rigoureuses.

✦ Ne vous étonnez pas que l'on vous demande, à plusieurs reprises, de vous identifier.

✦ Ne vous étonnez pas non plus que votre identité puisse être inscrite sur un bracelet. Il se peut en effet que, pour une raison ou une autre, le patient ne soit pas en mesure de s'exprimer.

✦ Le port du bracelet est indispensable

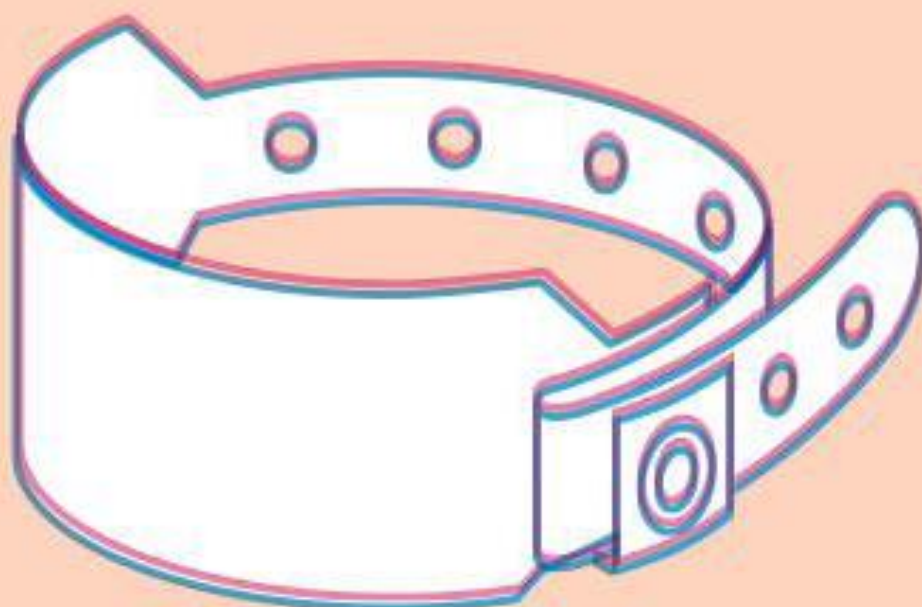

LAMBEZELEC	F
Marion	
née LE LIMANTOUR	
15/11/44 / Ent : 25/ 12/2010	
801 713 074	
	

Nom / Sexe

Prénom

Nom de jeune fille

Date de naissance / date d'admission

N° d'identification

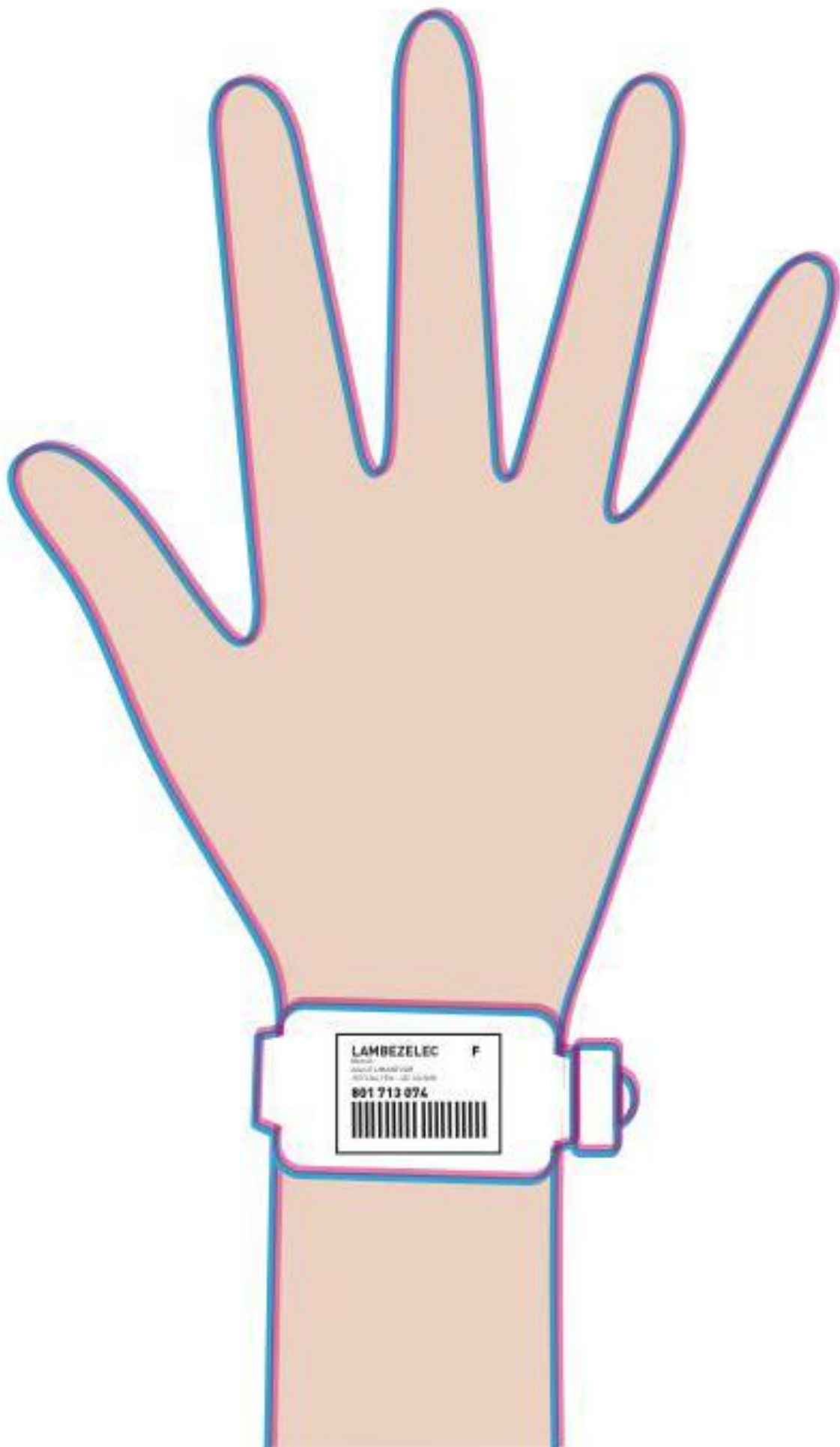

LAMBEZELEC F

801 713 074



MA

RADIO

MO

ANALYSE

MON

TRAITEMENT

- Aujourd'hui, avant de prononcer un diagnostic ou de proposer un traitement, la médecine a recours de plus en plus à des examens radiologiques, à des analyses de toutes sortes (sang, urine ou biopsies...)
- **À la Clinique Turin, on effectue chaque jour des centaines d'actes de soins et d'examens d'imagerie.
Les procédures mises en place évitent tout risque d'erreur mais impliquent que l'identité ait été établie d'une manière indiscutable.**
- Dans le même esprit, chaque traitement est individualisé, aucune médication ne peut être administrée sans une certitude sur l'identité du patient.
- Toutes nos procédures utilisées ont pour but de ne pas vous confondre avec quelqu'un d'autre.

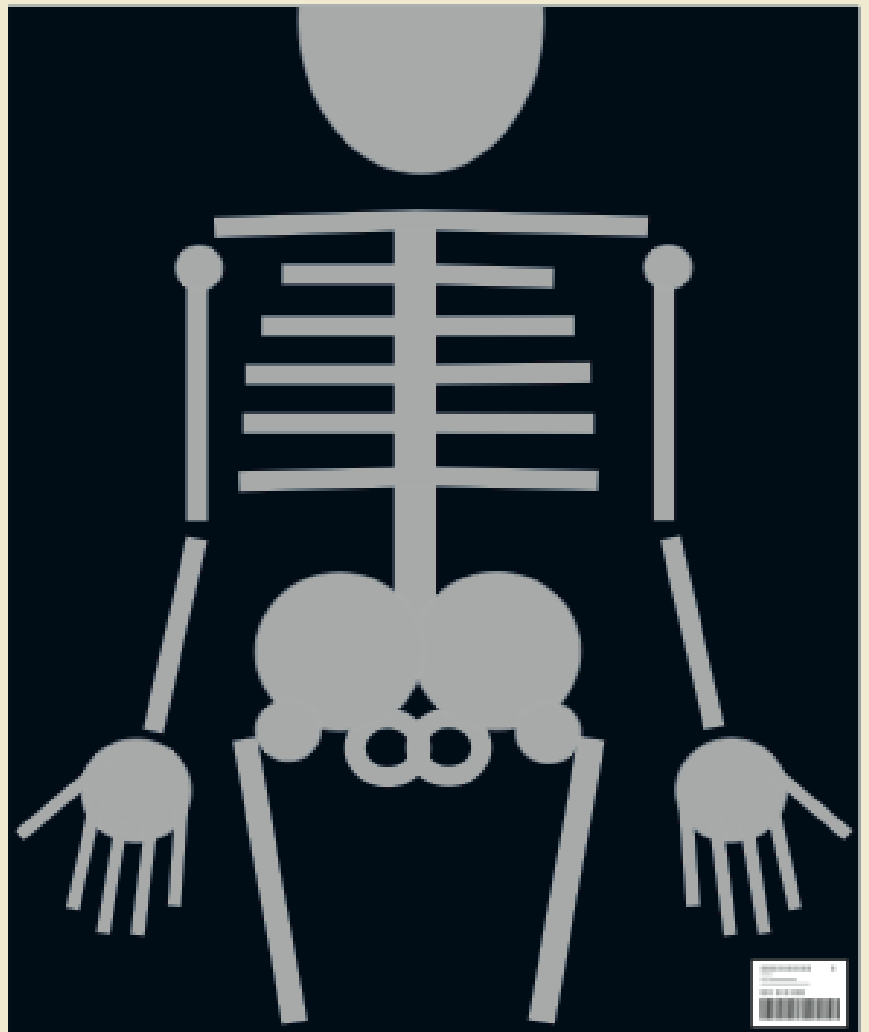

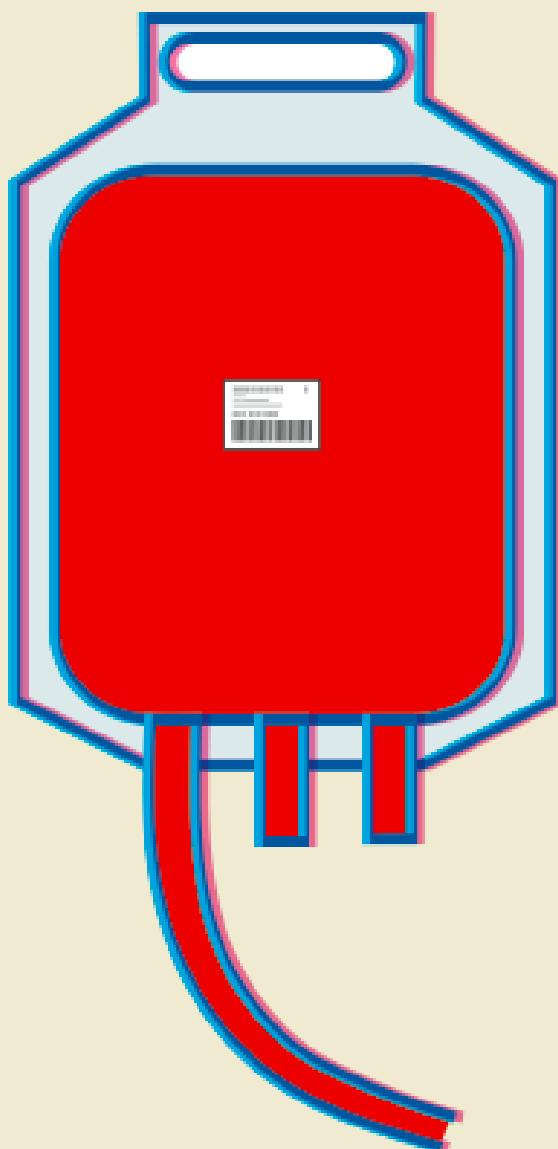
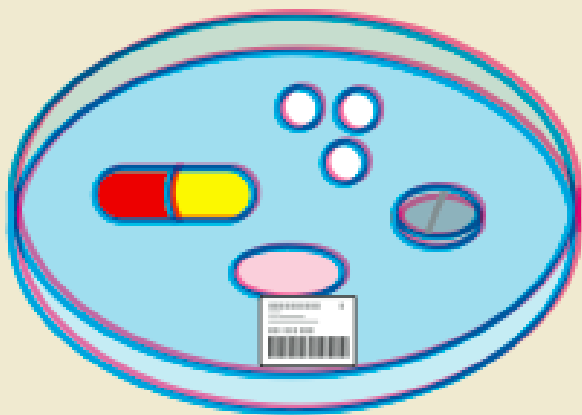

LES ANALYSES,
LES EXAMENS
RADIOLOGIQUES,
LES TRAITEMENTS,
NÉCESSITENT
UN SYSTÈME
D'IDENTIFICATION
SANS FAILLE.

**VOUS AUSSI
SOYEZ
VIGILANT**

✚ Le risque d'erreur sur la personne n'étant pas acceptable, les usagers doivent donc prendre conscience de l'importance de cette vigilance qui se traduit par :

1. La prise de renseignements d'identification lors de chaque admission.

2. La vérification systématique et répétée, à chaque étape de vos soins ; quand vous passez d'un service à un autre ; quand vous passez de la responsabilité d'une personne à une autre...

Comprendre cela, c'est accepter la répétitivité des vérifications.

✚ Vous aussi, vous pouvez, à tout moment de votre séjour, être attentif et veiller à ne pas être pris pour quelqu'un d'autre. C'est votre droit et le personnel répondra à tout moment à vos interrogations légitimes.

Votre participation active à notre politique visant à empêcher tout risque d'erreur sur l'identité du patient ne peut que faciliter la qualité et la sécurité de soins.

Ne vous étonnez pas si le personnel vérifie régulièrement votre identité.

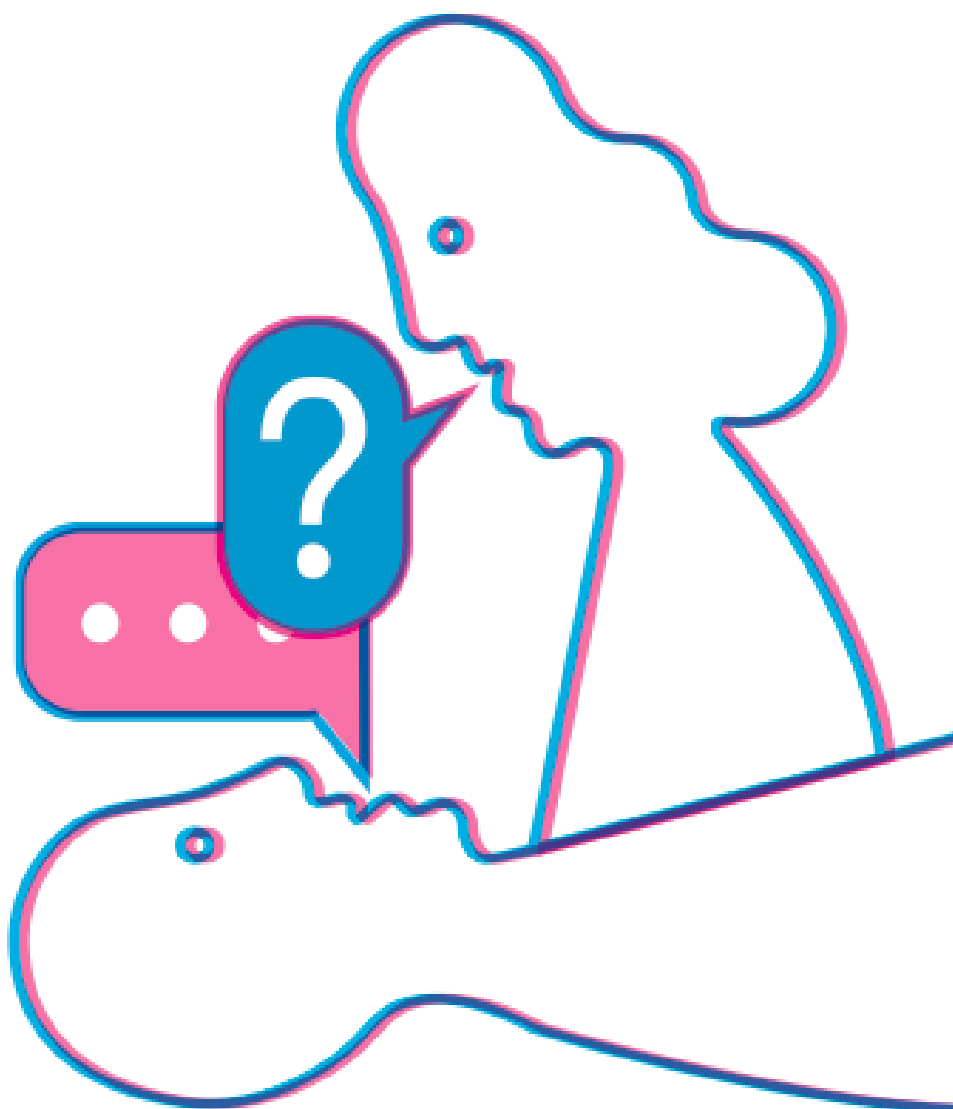

Mais le personnel est là aussi pour répondre à vos interrogations.

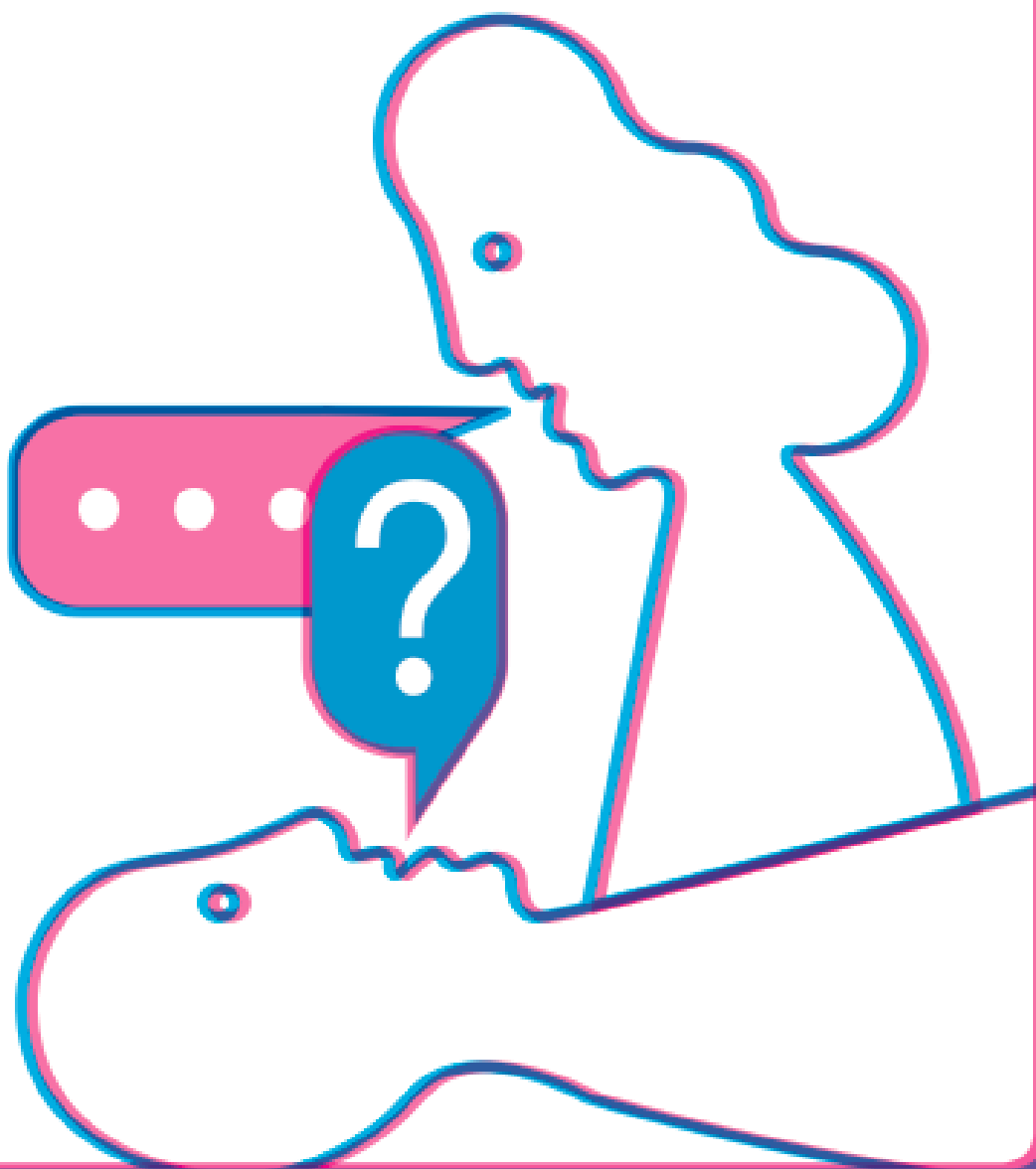

ICI VOUS
N'ÊTES PAS
N'IMPORTE
QUI

CLINIQUE 
TURIN 

www.clinique-turin.com